Utenos regioninio profesinio mokymo centro KOKYBĖS VADYBOS SISTEMOS SCHEMA

Data:	Patvirtino:	
2024 m. vasario 8 d.		Utenos regioninio profesinio mokymo centro direktoriaus 2024-02-08 įsakymu Nr. IVL- 19

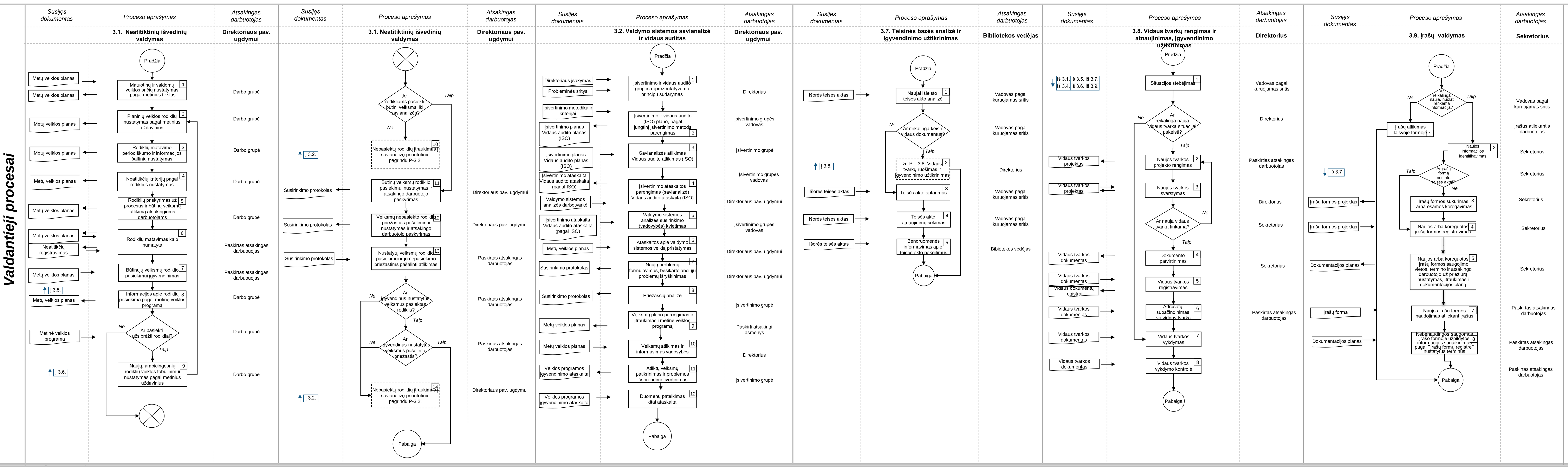

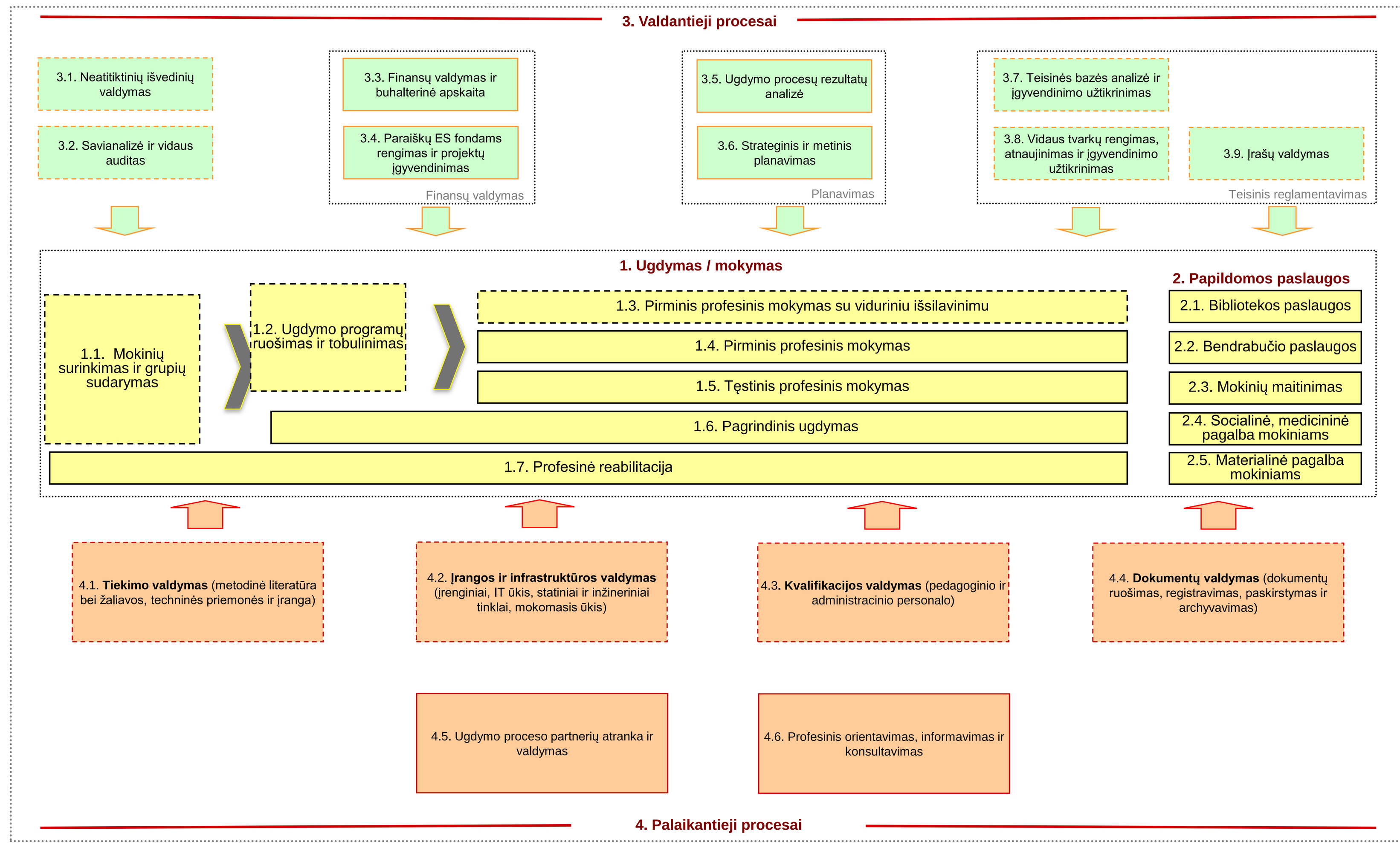

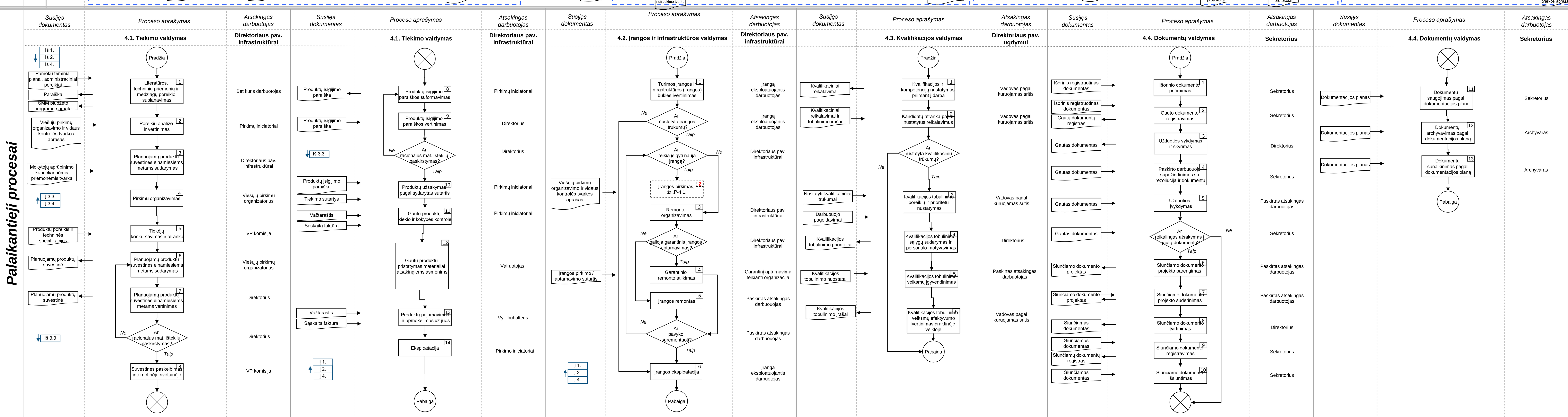

VADYBOS SISTEMOS PRINCIPAI

1. KOKYBĖS VADYBOS SISTEMOS SRITIS.

Vadybos sistema apima šias sritis:

- *Pagrindinis išsilavinimas; pirminis profesinis mokymas su viduriniu išsilavinimu; tęstinis profesinis mokymas; neįgaliųjų profesinė reabilitacija.*

2. KOKYBĖS VADYBOS SISTEMOS APIMTIS.

Sukurtai vadybos sistemai galioja visi ISO 9001:2015 standarto reikalavimai.

3. KOKYBĖS VADYBOS SISTEMOS PROCESAI IR INFORMACIJA.

Utenos RPMC procesai, jų tarpusavio sąsajos, atsakomybės pasidalijimas bei pagrindiniai informacijos srautai yra atvaizduoti šioje kokybės vadybos sistemos schemoje. Kiekvieno proceso aprašo kairėje pusėje nurodyta informacija, kuri naudojama procese, dešinėje pusėje nustatyta atsakomybė už procesą ir proceso etapus. Dalis procesų valdoma naudojant įrašų formas.

4. ATSAKOMYBĖS PASISKIRSTYMAS.

Utenos RPMC struktūra patvirtinta direktoriaus įsakymu. Darbuotojai su Centro struktūra supažindinami bendruomenės susirinkimuose. Procesų valdyme darbuotojų atsakomybė nustatyta pareigybių aprašymuose, vidaus tvarkų aprašuose ir kt. norminiuose ir lokaliuose teisės aktuose.

Utenos RPMC vadovas be kitų veiklos sričių yra atsakingas už tai, kad:

- visi pavaldiniai suprastų savo darbo svarbą, organizacijos vertybes bei vadybos sistemos veikimo principus;
- visi pavaldiniai suprastų išorinių ir vidinių klientų lūkesčius ir reikalavimus;
- būtų užtikrinti veiklos koordinavimo ir informaciniai ryšiai tarp visų organizacijos darbuotojų.

5. ĮRAŠAI IR DOKUMENTAI

Utenos RPMC vadybos sistemos dokumentus sudaro:

- Kokybės vadybos sistemos schema, tvarkos, pareigybių aprašymai, strateginiai planas;
- Įrašai, kurių reikalauja profesinio mokymo įstaigos procesai ir standartai;

Visi dokumentai ir įrašai valdomi kaip nustatyta šios valdybos sistemos schemos procesuose P-4.4. ir P-3.9. Elektroninės dokumentų kopijos saugomos centro serveryje.

6. STRATEGINĖS GAIRĖS.

Vadybos sistema grindžiama strateginėmis veiklos kryptimis, kurios apima Utenos RPMC misiją, viziją, vertybes ir tikslus. Strateginės kryptys yra įformintos Strateginiame plane, informuojama bendruomenė.. Strateginės kryptys peržiūrimos ir atnaujinamos kaip nustatyta LR Švietimo ir mokslo ministerijos.

Utenos RPMC įdiegė ir nuolat tobulina kokybės vadybos sistemą, atitinkančią ISO 9001:2015 standarto, vidaus ir išorės teisinius reikalavimus. Centras planuoja rizikos valdymą: įsivardina galimas rizikas, jų pasekmes, poveikį, tikimybę, reikšmingumą bei valdymo ir gerinimo veiksmus.

KOKYBĖS POLITIKA IR TIKSLAI

Siekiant įgyvendinti kokybės politiką, Centras nustato kiekybiškai įvertinamus veiklos tikslus. Vertybių pasiekimas užtikrinamas nustatant ir įgyvendinant Tikslus. Vertybės peržiūrimos ir atnaujinamos drauge su strateginiu planu. Siekiant įgyvendinti kokybės politiką, centras nustato kiekybiškai įvertinamus veiklos tikslus. Centro vadovai užtikrina vertybių atnaujinimą ir sklaidą organizacijos viduje.